



UBICACIÓN GEOGRÁFICA

Provincia: (18) CORRIENTES

Depto: (014) BERÓN DE ASTRADA

Fracción: 01

Radio: 01

LEYENDA

- ▭ Límite de Departamento
 - ▭ Fracciones
 - ▭ Radio Urbano
 - ▭ Radio Rural o Mixto
 - ▭ Envolverte de Localidades (NO CENSAR Dentro)
 - ▭ Límite de Municipios
 - ▭ Parcelas Catastrales
 - Parajes: Nombre
 - Localidades: Nombres
 - 🏠 Escuelas: N°
 - Viviendas Colectivas (RELEVAR)
 - Red Vial
 - ▭ Pavimento
 - ▭ Ripio
 - ▭ Suelo Seleccionado
 - ▭ Tierra
 - ▭ TIERRA
- Imagen de Fondo:
OSM Standard / Google Satélite

Escala 1:48300
POSGAR94 / Faja 6 - EPSG:22186

Fuente: DPE - INDEC
Elaborado por: DPE - INDEC
Coordinación del Sistema
Geoestadístico
Fecha de Elaboración: 2022

DESCRIPCIÓN

NUEVO BERON

01

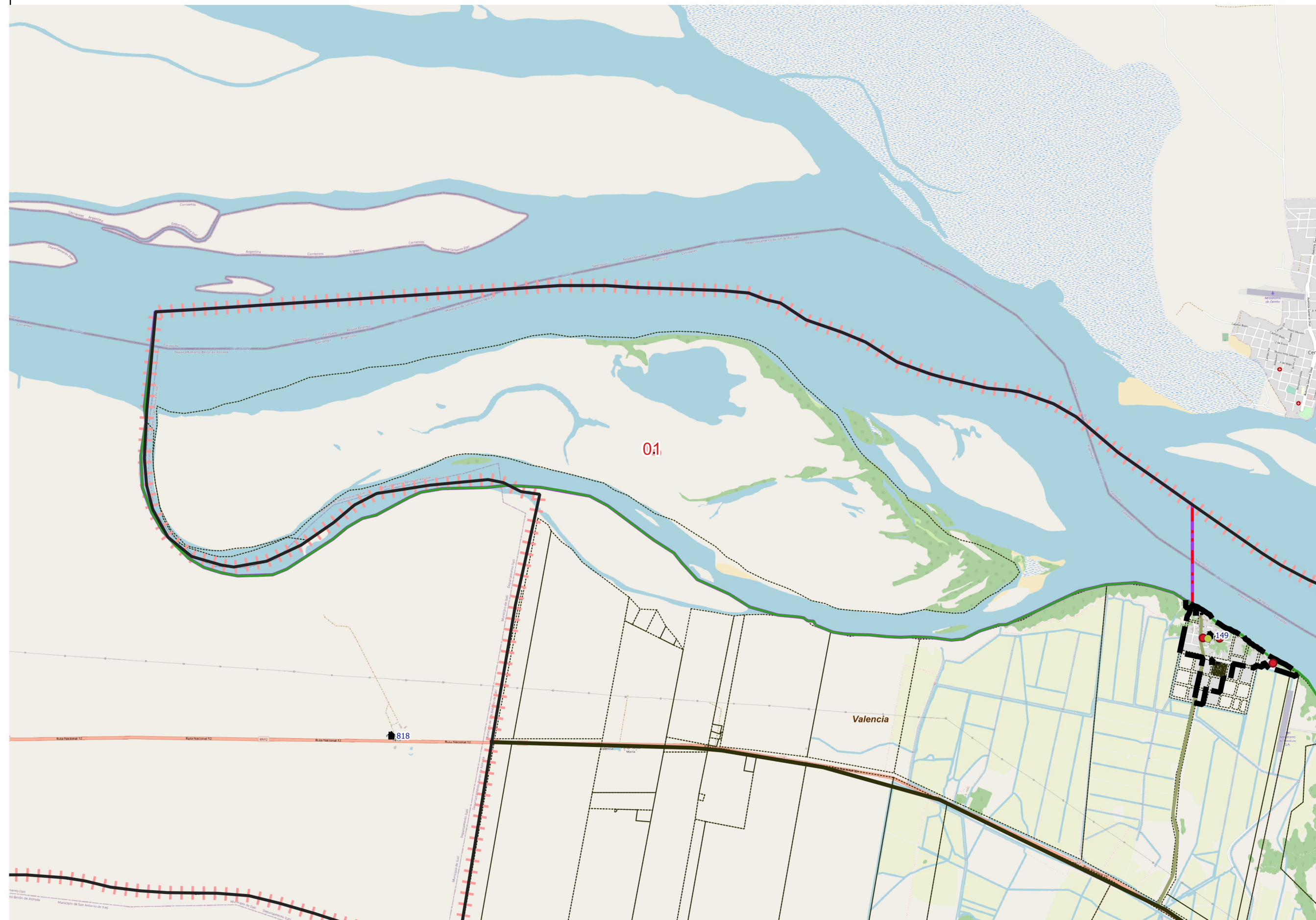



UBICACIÓN GEOGRÁFICA

Provincia: (18) CORRIENTES

Depto: (014) BERÓN DE ASTRADA

Fracción: 01

Radio: 02

LEYENDA

- Límite de Departamento
 - Fracciones
 - Radio Urbano
 - Radio Rural o Mixto
 - Envolverte de Localidades (NO CENSAR Dentro)
 - Límite de Municipios
 - Parcelas Catastrales
 - Parajes: Nombre
 - Localidades: Nombres
 - Escuelas: N°
 - Viviendas Colectivas (RELEVAR)
 - Red Vial
 - Pavimento
 - Ripio
 - Suelo Seleccionado
 - Tierra
 - TIERRA
- Imagen de Fondo:
OSM Standard / Google Satélite

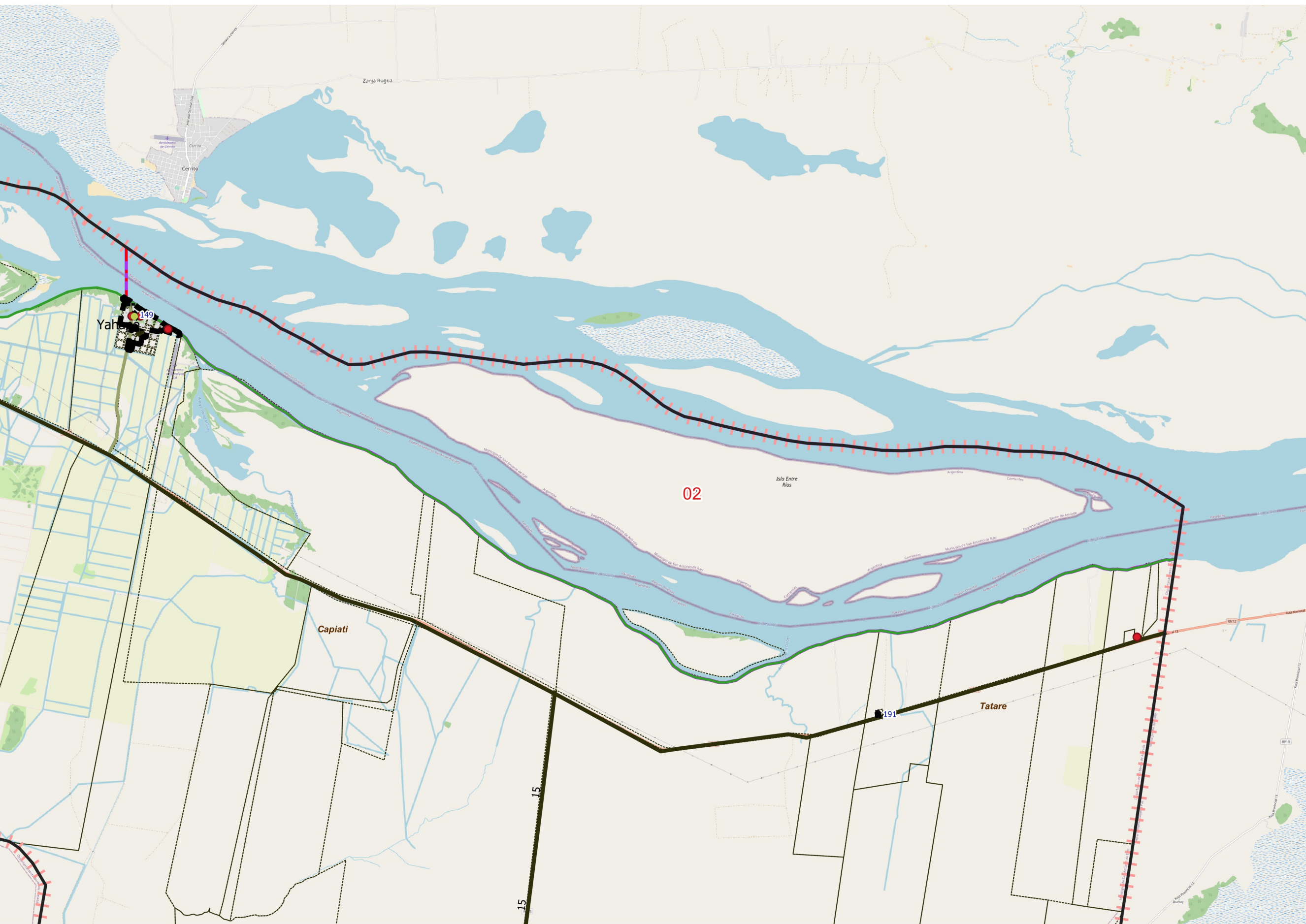

DESCRIPCIÓN

NUEVO BERON

01

Escala 1:93900
POSGAR94 / Faja 6 - EPSG:22186

Fuente: DPE - INDEC
Elaborado por: DPE - INDEC
Coordinación del Sistema
Geoestadístico
Fecha de Elaboración: 2022

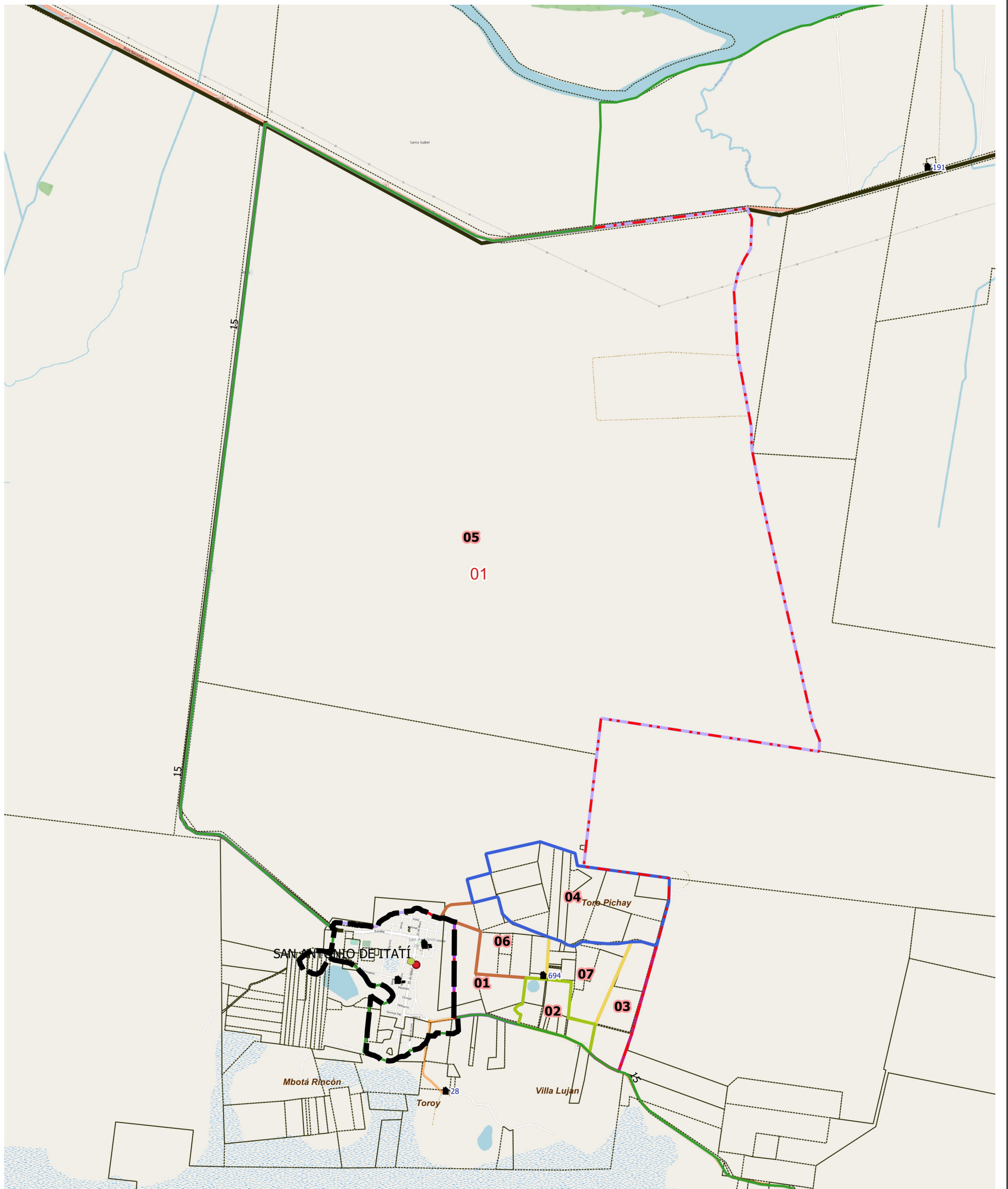

| LEYENDA | | Parajes: Nombres | | Escuelas: N° | | Red Vial | | Límite de Municipios | | Imagen de Fondo: OSM Standard / Google Satellite |
|---------|--------------------|------------------|---|--------------|----------------------|----------|--------------------|----------------------|----------------------|---|
| | Límite de Fracción | | Envoltorios de Localidades (NO CENSAR Dentro) | | Escuelas: N° | | Pavimento | | Límite de Municipios | |
| | Límite de Radio | | Localidades: Nombre | | Viviendas Colectivas | | Ripio | | Parcelas Catastrales | |
| | | | | | | | Suelo Seleccionado | | | |
| | | | | | | | Tierra | | | |

DESCRIPCIÓN

- 01
- 03
- 04
- 05
- 06
- 07
- 02

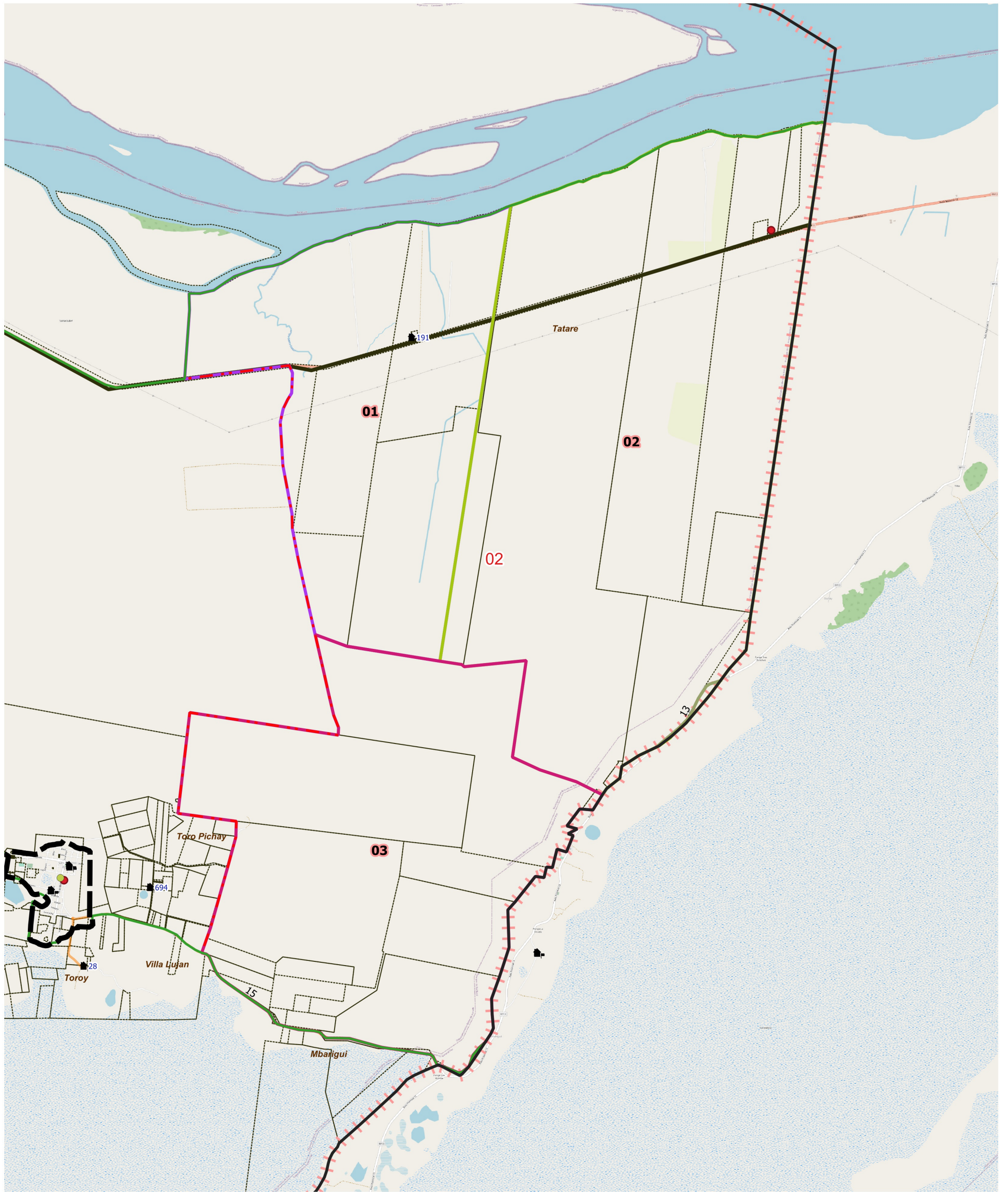

| | | | | | | | |
|--------------------|---|----------------------|--------------|-----------|--------------------|----------------------|---|
| LEYENDA | Envoltentes de Localidades (NO CENSAR Dentro) | Parajes: Nombres | Escuelas: N° | Red Vial | Red Vial | Límite de Municipios | Imagen de Fondo: OSM Standard / Google Satellite |
| Límite de Fracción | Localidades: Nombre | Viviendas Colectivas | Ripio | Pavimento | Suelo Seleccionado | Parcelas Catastrales | |
| Límite de Radio | | | | Ripio | Tierra | | |

DESCRIPCIÓN

01 02 03



UBICACIÓN GEOGRÁFICA

Provincia: (18) CORRIENTES

Depto: (014) BERÓN DE ASTRADA

Fracción: 03

Radio: 01

LEYENDA

- Límite de Departamentos
- Fracciones
- Radio Urbano
- Radio Rural o Mixto
- Envolverte de Localidades (NO CENSAR Dentro)
- Límite de Municipios
- Parcelas Catastrales
- Parajes: Nombre
- Localidades: Nombre
- Escuelas: N°
- Viviendas Colectivas (RELEVAR)
- Red Vial
- Pavimento
- Ripio
- Suelo Seleccionado
- Tierra
- Imagen de Fondo:
OSM Standard / Google Satellite

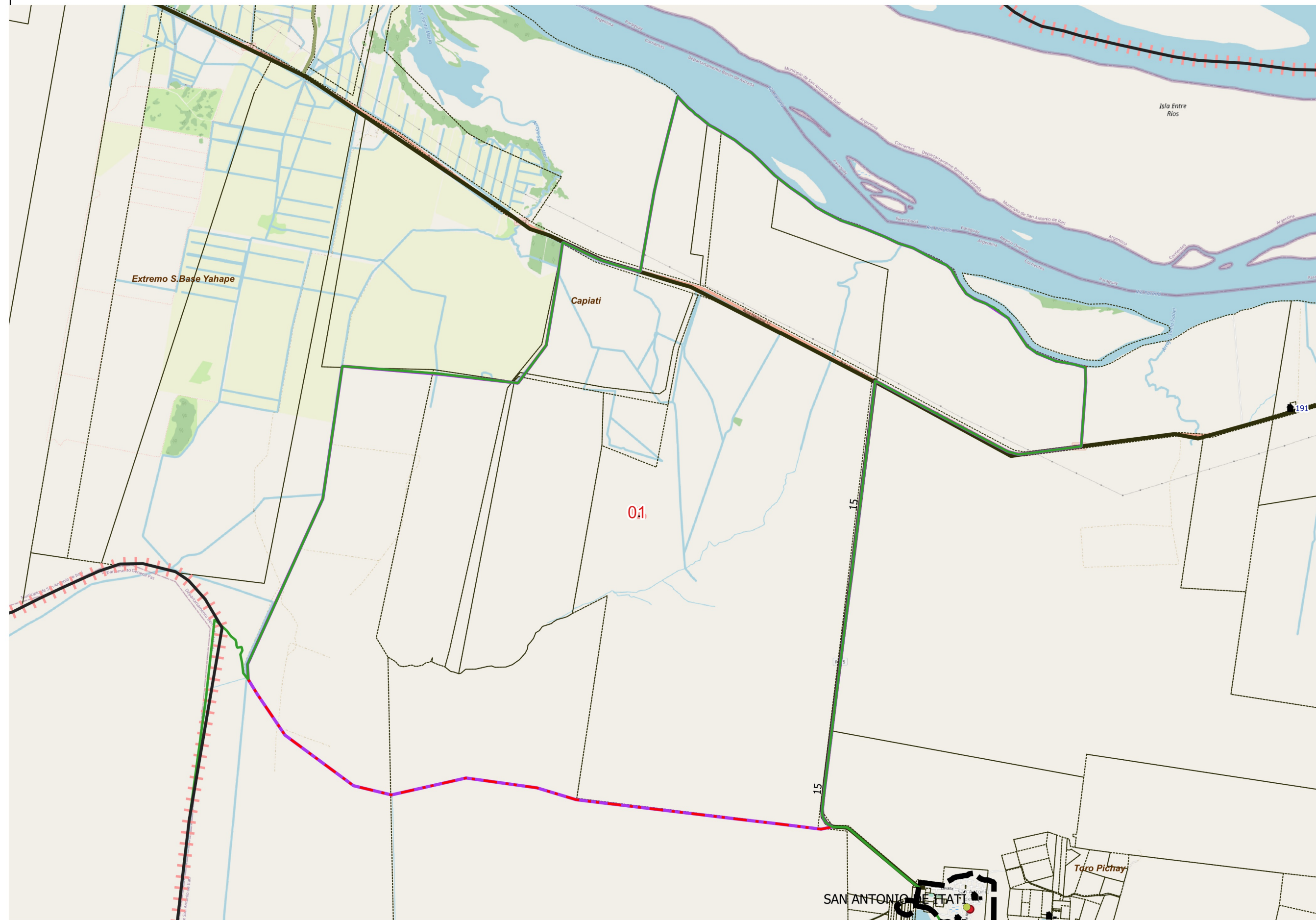

DESCRIPCIÓN

01

Escala 1:72800
POSGAR94 / Faja 6 - EPSG:22186

Fuente: DPE - INDEC
Elaborado por: DPE - INDEC
Coordinación del Sistema
Geoestadístico
Fecha de Elaboración: 2022



UBICACIÓN GEOGRÁFICA

Provincia: (18) CORRIENTES

Depto: (014) BERÓN DE ASTRADA

Fracción: 03

Radio: 02

LEYENDA

- Límite de Departamentos
- Fracciones
- Radio Urbano
- Radio Rural o Mixto
- Envolvente de Localidades (NO CENSAR Dentro)
- Límite de Municipios
- Parcelas Catastrales
- Parajes: Nombre
- Localidades: Nombre
- Escuelas: N°
- Viviendas Colectivas (RELEVAR)
- Red Vial
 - Pavimento
 - Ripio
 - Suelo Seleccionado
 - Tierra
- Imagen de Fondo: OSM Standard / Google Satellite

DESCRIPCIÓN

- 01
- 02

Escala 1:58500
POSGAR94 / Faja 6 - EPSG:22186

Fuente: DPE - INDEC
Elaborado por: DPE - INDEC
Coordinación del Sistema
Geoestadístico
Fecha de Elaboración: 2022



UBICACIÓN GEOGRÁFICA

Provincia: (18) CORRIENTES

Depto: (014) BERÓN DE ASTRADA

Fracción: 03

Radio: 03

LEYENDA

- Límite de Departamentos
 - Fracciones
 - Radio Urbano
 - Radio Rural o Mixto
 - Envolverte de Localidades (NO CENSAR Dentro)
 - Límite de Municipios
 - Parcelas Catastrales
 - Parajes: Nombre
 - Localidades: Nombre
 - Escuelas: N°
 - Viviendas Colectivas (RELEVAR)
 - Red Vial
 - Pavimento
 - Ripio
 - Suelo Seleccionado
 - Tierra
- Imagen de Fondo:
OSM Standard / Google Satellite

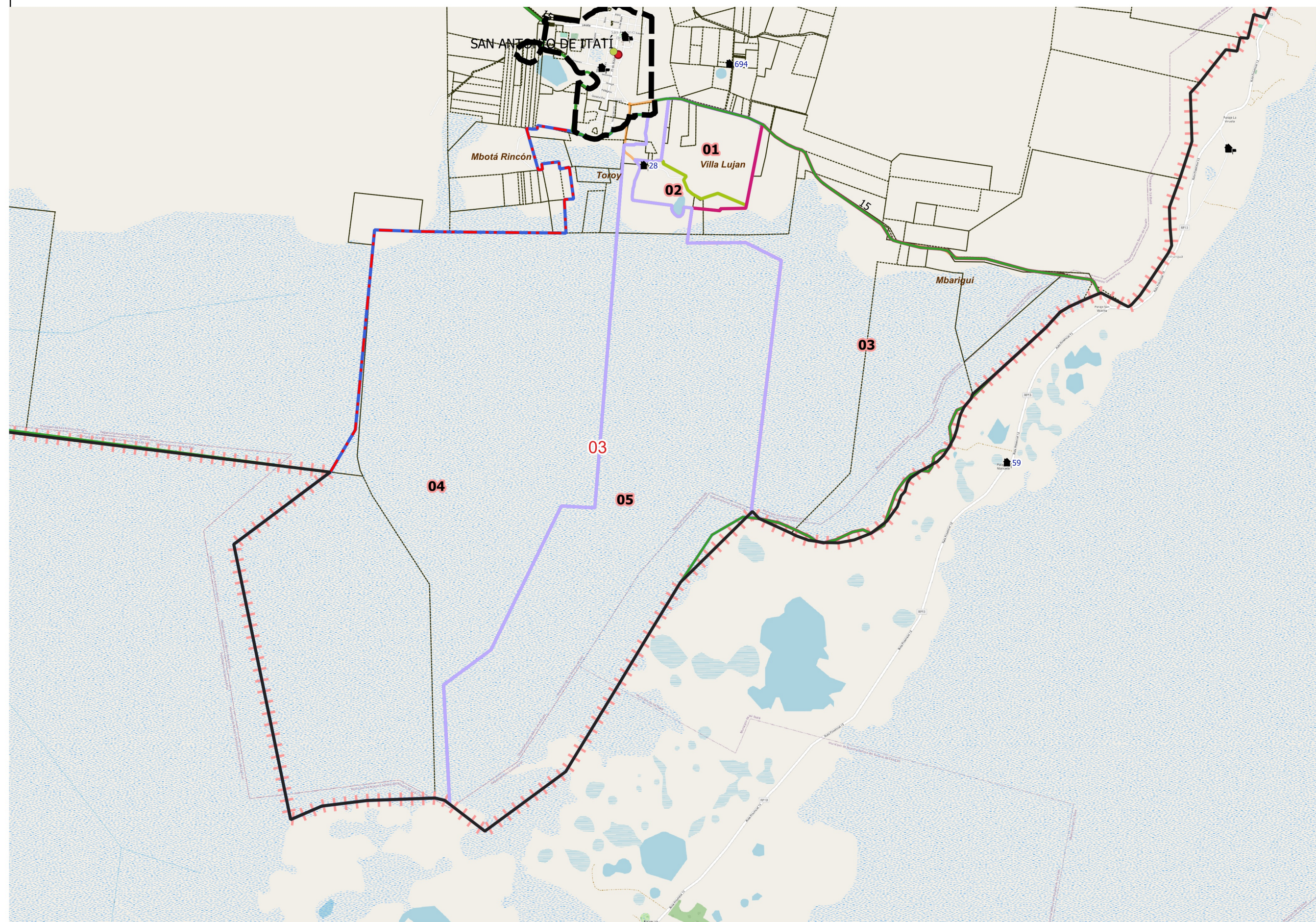

DESCRIPCIÓN

- 01
- 02
- 03
- 04
- 05

Escala 1:52100
POSGAR94 / Faja 6 - EPSG:22186

Fuente: DPE - INDEC
Elaborado por: DPE - INDEC
Coordinación del Sistema Geoadministrativo
Fecha de Elaboración: 2022



UBICACIÓN GEOGRÁFICA

Provincia: (18) CORRIENTES

Depto: (014) BERÓN DE ASTRADA

Fracción: 04

Radio: 01

LEYENDA

- Límite de Departamentos
- Fracciones
- Radio Urbano
- Radio Rural o Mixto
- Envolverte de Localidades (NO CENSAR Dentro)
- Límite de Municipios
- Parcelas Catastrales
- Parajes: Nombre
- Localidades: Nombre
- Escuelas: N°
- Viviendas Colectivas (RELEVAR)
- Red Vial
- Pavimento
- Ripio
- Suelo Seleccionado
- Tierra
- Imagen de Fondo:
OSM Standard / Google Satellite

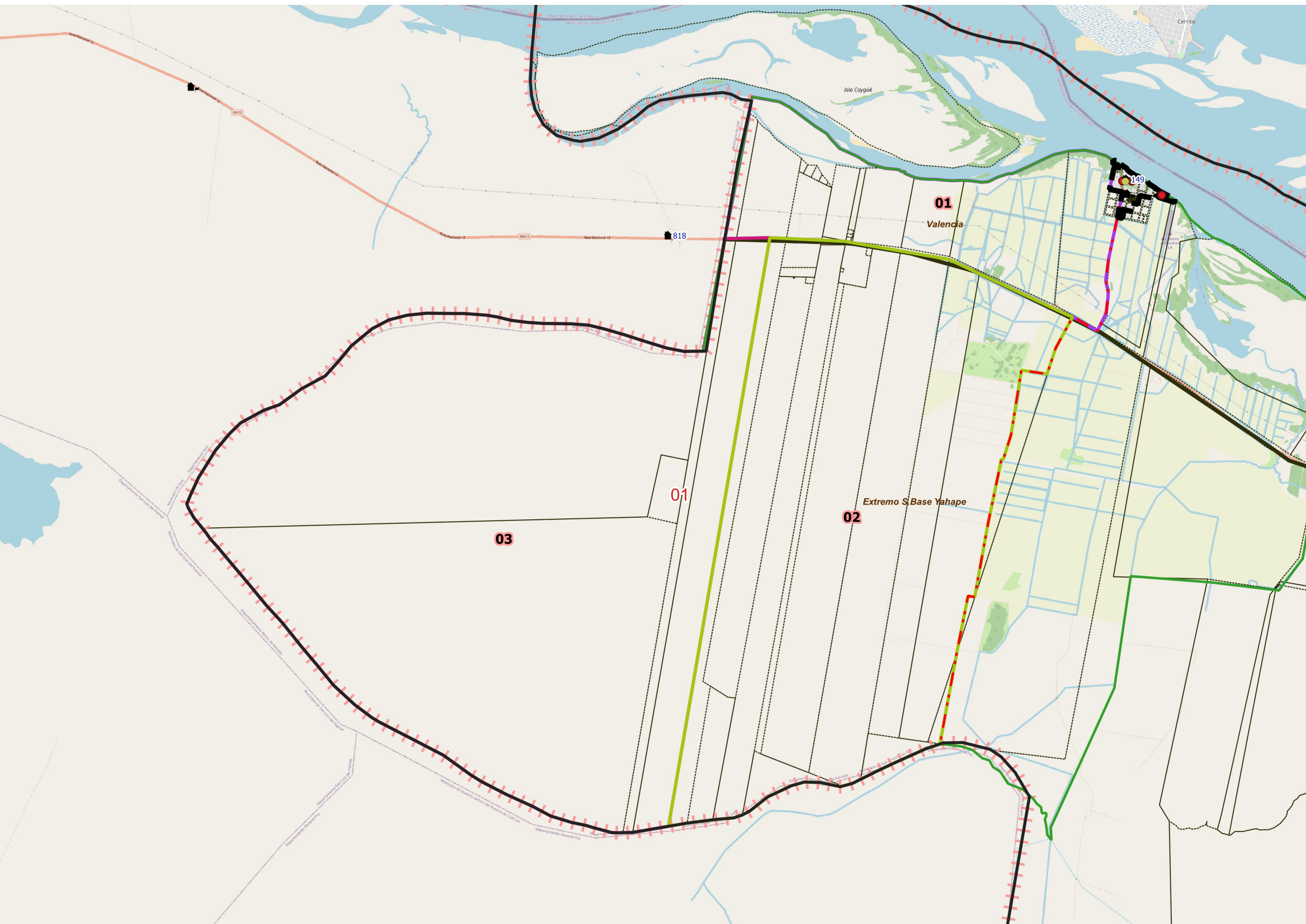

DESCRIPCIÓN

- 01
- 02
- 03

Escala 1:86800
POSGAR94 / Faja 6 - EPSG:22186
Fuente: DPE - INDEC
Elaborado por: DPE - INDEC
Coordinación del Sistema Geoestadístico
Fecha de Elaboración: 2022



| LEYENDA | | Parajes: Nombres | | Escuelas: N° | | Red Vial | | Límite de Municipios | | Imagen de Fondo: OSM Standard / Google Satellite |
|---------|--------------------|------------------|---|--------------|----------------------|----------|--------------------|----------------------|----------------------|---|
| | Límite de Fracción | | Envoltentes de Localidades (NO CENSAR Dentro) | | Escuelas: N° | | Pavimento | | Límite de Municipios | |
| | Límite de Radio | | Localidades: Nombre | | Viviendas Colectivas | | Ripio | | Parcelas Catastrales | |
| | | | | | | | Suelo Seleccionado | | | |
| | | | | | | | Tierra | | | |

DESCRIPCIÓN

01 02